

DETALHE 8 - ESCADA PRINCIPAL EXISTENTE VER DETALHAMENTO PR.30/43

DETALHE 3 - ELEVADOR E NOVA ESCADA VER DETALHAMENTO PR.25 E 26/43

EXECUTAR DEMOLIÇÃO DE TRECHO DA ALVENARIA PARA ACESSO A PLATAFORMA

EXECUTAR DEMOLIÇÃO DE ESCADA EM MADEIRA (4 DEGRAUS) EXISTENTE

EXECUTAR DEMOLIÇÃO DE ESCADA EXISTENTE

REBAIXO NO PISO DE 22cm E EXECUÇÃO DE NOVO PISO NO NÍVEL -0,62

DETALHE 5 - ESCADA EXISTENTE LATERAL VER DETALHAMENTO PR.28/43

DETALHE 6 - COPA FUNCIONÁRIOS VER DETALHAMENTO PR.29/43

DETALHE 7 - I.S.A. 1ª PAVIMENTO VER DETALHAMENTO PR.28/43 INSTALAÇÃO DE VENTKIT PARA VENTILAÇÃO MECÂNICA

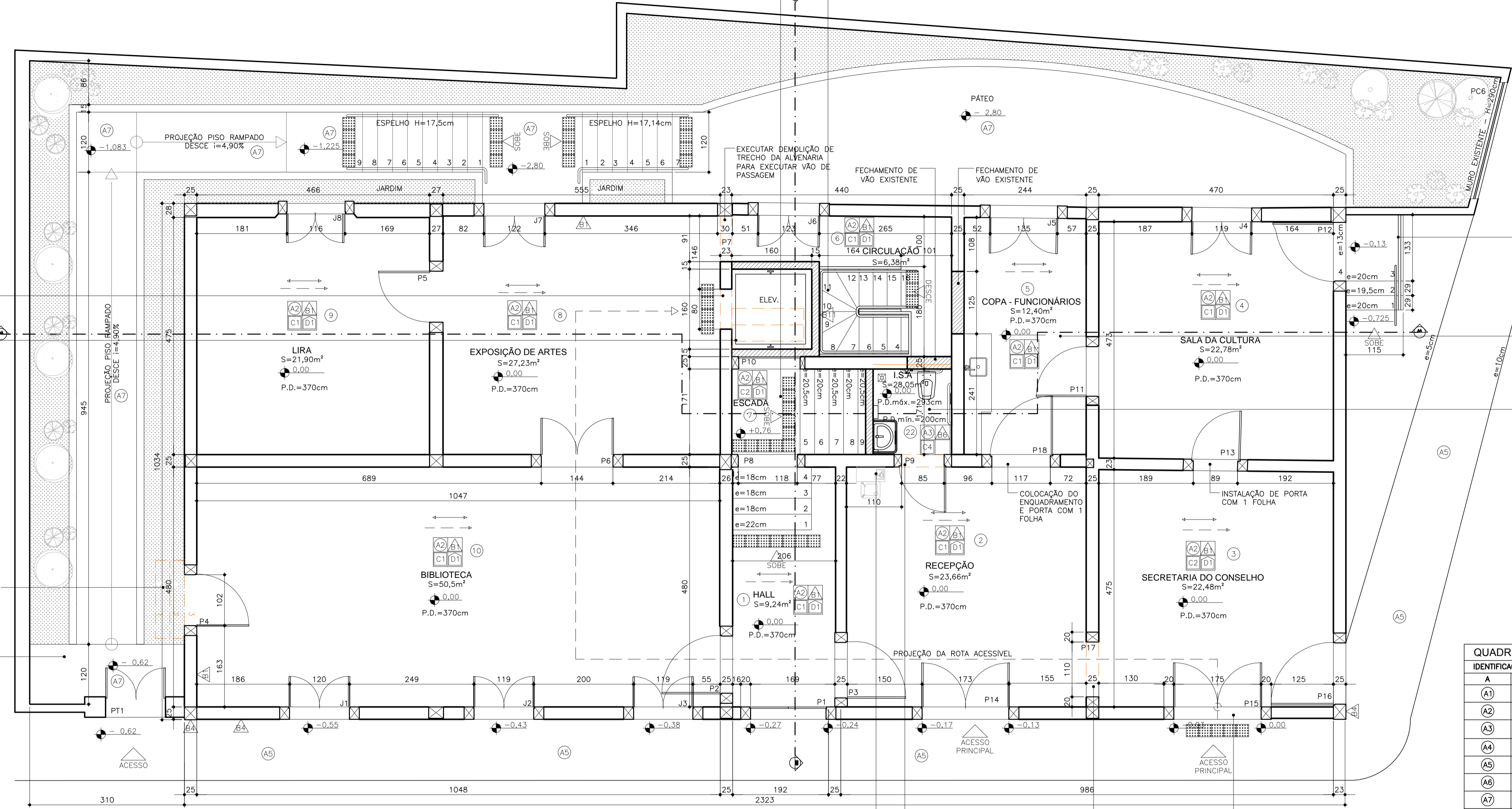

PLANTA 1º PAVIMENTO
ANTE PROJETO
ESC 1/50
MUSEU HISTÓRICO DE PITANGUI

RUA JOSÉ GONÇALVES

INSTALAÇÃO DE UM BEBEDOURO ACESSÍVEL

EXECUTAR DEMOLIÇÃO PARA ABERTURA DE VÃO E INSTALAÇÃO DE NOVA PORTA E ENQUADRAMENTO

EXECUTAR DEMOLIÇÃO PARA ABERTURA DE VÃO E INSTALAÇÃO DE ENQUADRAMENTO PARA ACESSO A EXPOSIÇÃO

INSTALAÇÃO DE SOLEIRA INCLINADA

| QUADRO DE ESPECIFICAÇÕES | |
|-------------------------------|--|
| IDENTIFICAÇÃO DOS ACABAMENTOS | |
| A | PISOS |
| A1 | TABUADO EXISTENTE A SER MANTIDO - EXECUTAR IMUNIZAÇÃO GERAL E ENCERAMENTO |
| A2 | INSTALAR TABUADO NOVO E EXECUTAR IMUNIZAÇÃO GERAL E ENCERAMENTO |
| A3 | PORCELANATO CEMENT 60x60cm - BORDA RETA, EXTRA, POLIDO E RETIFICADO. REF.: PORTOBELLO OU EQUIVALENTE |
| A4 | CONCRETO APARENTE COM TRATAMENTO DE ESTUCAMENTO |
| A5 | CIMENTO NATADO - PASSEIO |
| A6 | GRANITO PRETO TIJUCA esp.2,5cm |
| A7 | GRANITINA 50% BRANCO E 50% AMARELO |
| B | PAREDES |
| B1 | PINTURA ACRÍLICA NA COR BRANCO GELO SOBRE REBOCO DE PAREDES DE TIJOLO COMUM. REF. IBRATIN OU EQUIVALENTE |
| B2 | CERÂMICA ESMALTADA EXTRA OU 1ª QUALIDADE PARA PAREDE - 20x20cm RETIFICADO PEI4 - BRANCO MATTE, LINHA PADRÃO ALTO. REF. PORTOBELLO OU EQUIVALENTE |
| B3 | REVESTIMENTO EM PEDRA - EXISTENTE A SER RESTAURADO |
| B4 | VIGAS E PILARES EXTERNAS EM MADEIRA APARENTE - NECESSÁRIO RETIRAR A PINTURA EXISTENTE E TRATAMENTO PARA ÁREA EXTERNA |
| B5 | CERÂMICA ESMALTADA EXTRA OU 1ª QUALIDADE PARA PAREDE - 20x20cm RETIFICADO PEI4 - BRANCO MATTE, LINHA PADRÃO ALTO. REF. PORTOBELLO OU EQUIVALENTE ATÉ h=140cm, COM FRISO DE ALUMÍNIO ANODIZADO NATURAL 10x10mm E ACIMA PINTURA COM TINTA ACRÍLICA NA COR BRANCO GELO REF. IBRATIN |
| B6 | PORCELANATO CEMENT 60x60 - BORDA RETA, EXTRA, POLIDO E RETIFICADO. REF.: PORTOBELLO OU EQUIVALENTE ATÉ h=140cm, COM FRISO DE ALUMÍNIO ANODIZADO NATURAL 10x10mm E ACIMA PINTURA COM TINTA ACRÍLICA NA COR BRANCO GELO REF. IBRATIN |
| B7 | PORCELANATO CEMENT 60x60 - BORDA RETA, EXTRA, POLIDO E RETIFICADO. REF.: PORTOBELLO OU EQUIVALENTE ATÉ h=140cm, E ACIMA PINTURA COM TINTA ACRÍLICA NA COR BRANCO GELO REF. IBRATIN |
| B8 | MARCO E ALIZAR DE 20cm DO ELEVADOR EM MADEIRA COM PINTURA À ÓLEO NA COR VINHO CLARO - 20cm |
| B9 | GRANITINA 50% BRANCO E 50% AMARELO |
| B10 | CONCRETO APARENTE COM TRATAMENTO DE ESTUCAMENTO |
| B11 | PINTURA ACRÍLICA GELÉIA DE AMEIXA - DULUX 72RR07/173, REF. CORAL OU EQUIVALENTE |
| C | TETOS |
| C1 | TABUADO SAIA E CAMISA |
| C2 | TABUADO LISO |
| C3 | FORRO DECORADO - RESTAURAÇÃO E INSTALAÇÃO SERÁ FEITA POR UMA EQUIPE ESPECIALIZADA JÁ CONTRATADA |
| C4 | FORRO INCLINADO EM TABUADO SAIA E CAMISA |
| D | RODAPÉS - SOLEIRAS - SÓCULO |
| D1 | RODAPÉ EM MADEIRA NATURAL (H=10cm) |
| D2 | RODAPÉ EM GRANITO PRETO TIJUCA POLIDO - H=10cm, ESP. 2cm |
| D3 | SOLEIRA EM GRANITO PRETO TIJUCA POLIDO |
| D4 | SÓCULO EM GRANITO PRETO TIJUCA POLIDO - H=10cm |

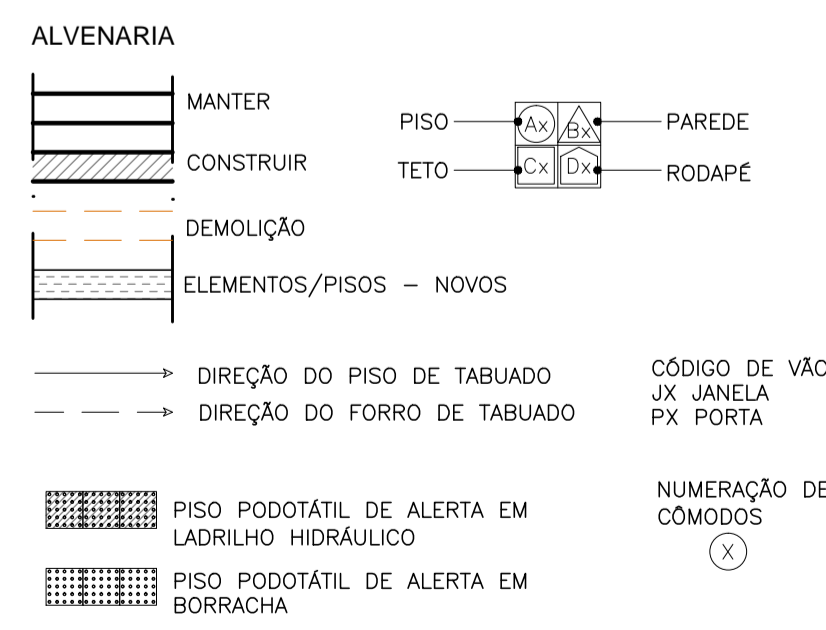

REVISÕES

É TERMINANTEMENTE VETADO A REPRODUÇÃO OU ALTERAÇÃO TOTAL OU PARCIAL DESTA PROJETO, SEM A PRÉVIA AUTORIZAÇÃO POR ESCRITO DOS AUTORES DO MESMO, AOS INFRATORES PODERÃO SER APLICADAS AS PENALIDADES PREVISIVAS POR LEI.

| | | | |
|--|---------------------------------------|------------------------------|-------------------------------------|
| ASSUNTO: MUSEU HISTÓRICO DE PITANGUI DISCRIMINAÇÃO DAS REVISÕES: | CONTÉUDO FORMADO: PLANTA 1º PAVIMENTO | RESP. TÉCNICO: | ETAPA DO PROJETO: PROJETO EXECUTIVO |
| CÓDIGO: PITANGUI_PROJETOEXECUTIVO_REV_EXT_01 | DATA: 24-11-14 | Maria Izabel Oliveira Souki | PROPRIETÁRIO: |
| PITANGUI_PROJETOEXECUTIVO_REV_EXT_02 | 11-12-14 | Fernanda de Freitas Ferreira | IPHAN - MUSEU HISTÓRICO DE PITANGUI |
| PITANGUI_PROJETOEXECUTIVO_REV_EXT_03 | 17-12-14 | CAU-A58430-4 | ESCALA: 1/50 FOLHA: 02/43 |

DADOS DA OBRA: Pitangui

RUA GONÇALVES DIAS, 2067, 1º ANDAR - LOURDES - BHING - (31) 3653-9598 - izabelsouki.com.br