

**PLANTA SITUAÇÃO**  
ILUMINAÇÃO  
ESC. MUSEU REGIONAL DE SÃO JOÃO DEL-REI 1/100

QUADRO RESUMO / QUANTIDADES		
SIMBOLOGIA	DESCRIÇÃO	Nº DE LUMINÁRIAS
●	FLASH SOLO EMBUTIDO DE JARDIM COM LED 15W 15° 127V	7
●	FLASH SOLO EMBUTIDO DE JARDIM COM LED 15W 29° 127V	24
→	SPOT ORIENTÁVEL PEN COM ILED 500 18° 2700K 500lm	169
—	PERFIL DE SOBREPOR NARROW PARA FITA DE LED 28,8 W/m 2700K 2220 LM 24V	295 METROS
—	COMPONENTE PERFIL DE SOBREPOR NARROW PARA FITA DE LED RGB 7,2W/m 127v	23 METROS
■	PLAFON DE SOBREPOR ICE PARA BULBO LED OU FLUOR. ELET. 23W E27	14
●	SPOT ARTICULÁVEL CROSS COM ILED 500 18° 2700K 500LM	8
●	SPOT ARTICULÁVEL CROSS OUT COM ILED 411 29°	5
■	PLAFON DE SOBREPOR BOX PARA DICRÓICA DE LED SOQUETE GU10 4e o 8w 3000k 127v8	9
■	ARANDELA DE SOBREPOR ICE PARA BULBO LED OU PARA LÂMPADA FLUOR ELET. 23w E 27	5
■	PROJETOR RGB 20W 100°	6
■	ARANDELA SQUARE FACHO ÚNICO C/ LED 5W 360 LM 2700K 127 W	5
■	SENSOR DE PRESENÇA	7

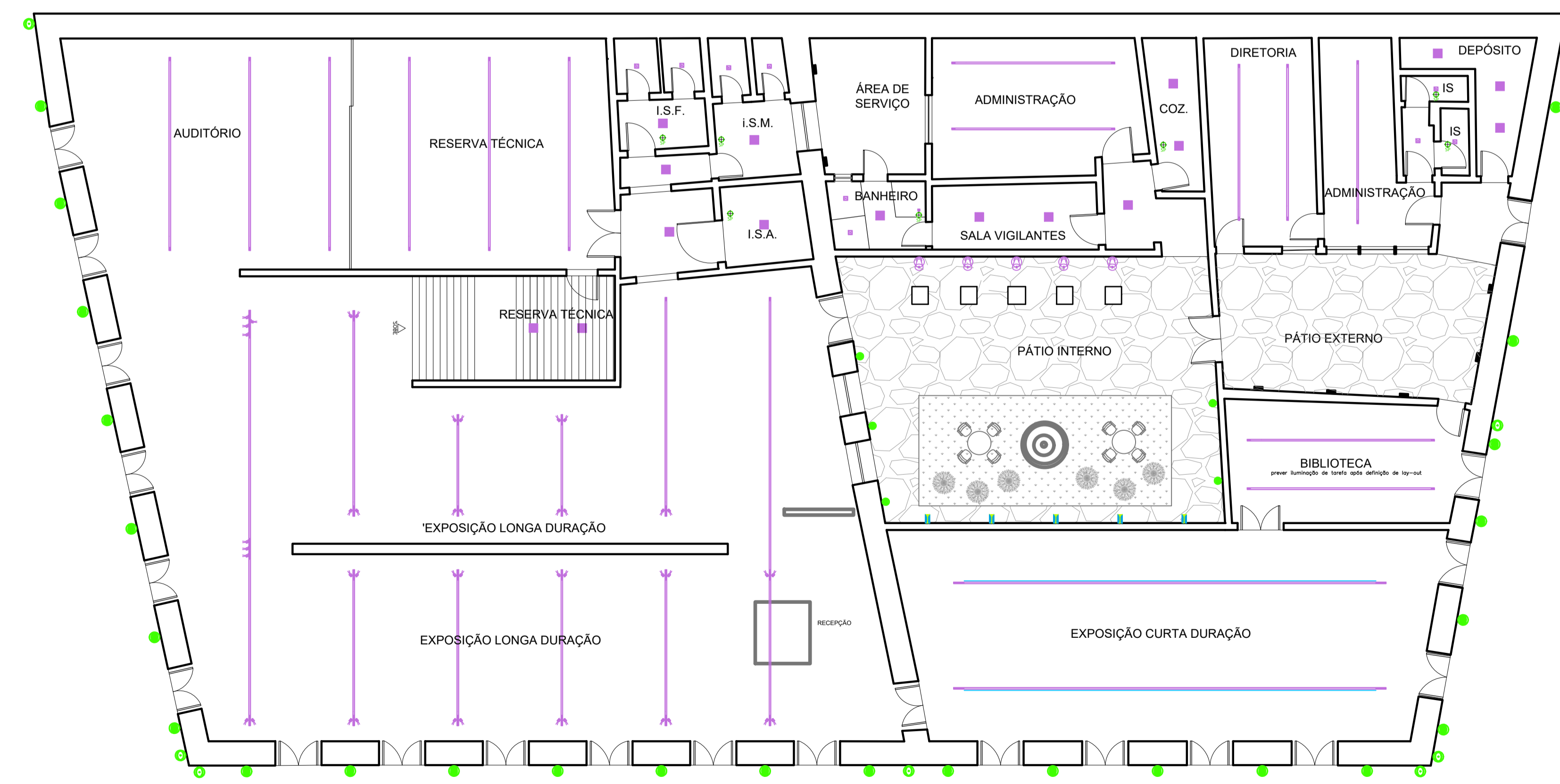

**PLANTA TÉRREO**  
ILUMINAÇÃO  
ESC. MUSEU REGIONAL DE SÃO JOÃO DEL-REI 1/100

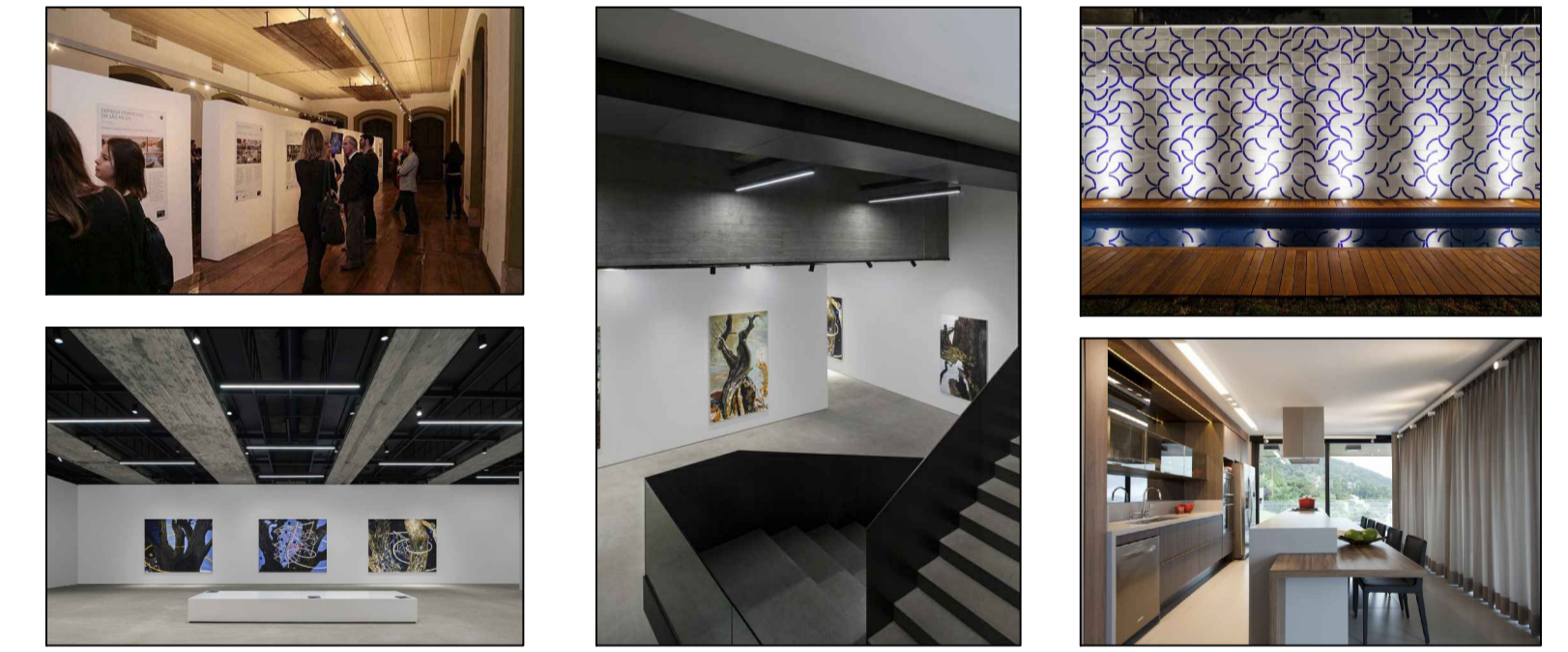

A CONCEITUAÇÃO DO PROJETO DE ILUMINAÇÃO DO MUSEU PARTE DA PROPOSTA DE UMA ILUMINAÇÃO GERAL NAS ÁREAS DE EXPOSIÇÃO COM ALGUNS LOCAIS COM FOCO. ESSA OPÇÃO POSSIBILITA TER UM FORRO MAIS ORGANIZADO E COM FOCOS ESPECÍFICOS ATRAVÉS DOS SPOTS ARTICULÁVEIS, JÁ QUE O FORRO EXISTENTE POSSUI UMA PAGINAÇÃO ENFATIZADA PELA MADEIRA. ALÉM DISSO AS PEÇAS DE ILUMINAÇÃO SEGUIRÃO A MESMA COR DO FORRO, PROPICIANDO UM RESULTADO MAIS LIMPO E COM ESSA COMPOSIÇÃO, VALORIZANDO AS PEÇAS EXPOSTAS.

NOS LOCAIS DE EXPOSIÇÃO DE CURTA DURAÇÃO, FOI PROPOSTO AINDA UTILIZAR O MESMO PERFIL PARA ILUMINAÇÃO GERAL, MAS INSERINDO A ILUMINAÇÃO RGB, CONFORME SOLICITADO.

NO PÁTIO INTERNO, AS ESCULTURAS SERÃO ILUMINADAS ATRAVÉS DE SPOTS ARTICULÁVEIS, NA PAREDE POSTERIOR A ELAS E NA PAREDE OPOSTA HAVERÁ ARANDELAS COM FOCO PRA BAIXO. NO PISO SERÃO INSTALADAS LUMINÁRIAS EMBUTIDAS PARA VALORIZAR AS FACHADAS LATERAIS INTERNAS DO PÁTIO. EM ALGUNS LOCAIS OPTOU-SE EM COLOCAR UM SPOT ARTICULÁVEL COM DESIGN MARCANTE, NÃO SÓ PARA VALORIZAR AS PEÇAS, COMO TAMBÉM PARA VALORIZAR O ESPAÇO ONDE NÃO SERIA POSSÍVEL INSTALAR O PERFIL.

NA ÁREA EXTERNA, A PROPOSTA FOI ILUMINAR A FACHADA DE BAIXO PRA CIMA COM LUMINÁRIAS INSTALADAS NO PISO, INTERCALANDO AS ESQUADRIAS, INCLUSIVE NO MURO, AUMENTANDO O FEIXE DE LUZ NOS PILARES PARA VALORIZAR A FACHADA E NO ÚLTIMO PAVIMENTO INSTALAR PROJETORES RGB, PROPICIANDO A ILUMINAÇÃO COM CORES DE FORMA SAZONAL.

**REVISÕES**  
É TERMINANTEMENTE VETADO A REPRODUÇÃO OU ALTERAÇÃO TOTAL OU PARCIAL DESTA PROJETO, SEM A PRÉVIA AUTORIZAÇÃO POR ESCRITO DOS AUTORES DO MESMO, AOS INFRATORES PODERÃO SER APLICADAS AS PENALIDADES PREVISTAS POR LEI.

ASSUNTO: MUSEU REGIONAL DE SÃO JOÃO DEL REI	CONTÉUDO FORMATO: PLANTA SITUAÇÃO E PLANTA TÉRREO	ETAPA DO PROJETO: ANTE PROJETO
DISCRIMINAÇÃO DAS REVISÕES:	DATA: 30/01/2017	PROPRIETÁRIO: INSTITUTO BRASILEIRO DE MUSEUS - IBRAM
CÓDIGO: IBRAM_MUSEUREGIONALSAOJOAODELREI_REV00_LUMINOTECNICO	RESP. TÉCNICO: ANA LUCIA CHAVES BARROSA SANTOS CRA 437816/0	ESCALA: 1/100 FOLHA: 01/03
ENGENHARIA E PROJETOS IZABEL SOUKI AV. CONTORNO, 6594, 17º ANDAR-LOURDES - BH/MG - (31) 3653-9598 - izabelsouki.com.br	PROJETO ILUMINAÇÃO	